



**SKÅNE**



**SKÅNE**

E-post: [Info@smcskane.org](mailto:Info@smcskane.org)  
Web: [www.svmc.se/skane](http://www.svmc.se/skane)

## Dagordning Distriktsårsmöte 2007

1. Årsmötets öppnande
2. Val av ordförande samt protokollförare för mötet
3. Val av justeringsperson, tillika rösträknare, att jämte ordförande justera mötets protokoll
4. Fastställande av röstlängd
5. Fråga om mötet blivit stadgeenligt utlyst
6. Godkännande av dagordning
7. Föredragning och godkännande av förvaltningsberättelse för det gångna verksamhetsåret
8. Föredragning och godkännande av revisorernas berättelse
9. Beslut om styrelsens ansvarsfrihet
10. Behandling av ärenden som stadgeenligt har framlagts av länsorganisationens medlemmar samt förslag från styrelsen eller riksorganisationen
11. Fastställande av verksamhetsinriktning
12. Fastställande av budget
13. Val av ordförande för ett år
14. Val av övriga ordinarie ledarmöte till styrelsen A) Vice Ordförande för en period av två år B) Sekreterare för en period av två år C) Ledamot för en period av två år
15. Val av suppleanter till styrelsen Minst tre suppleanter ska väljas för en period av ett år.
16. Val av revisor två revisorer ska väljas för en period av ett år.
17. Val av valberedningen minst tre valberedare ska väljas för en period av ett år.
18. Övriga ärenden: utnämning av Årets Skånska SMC: are  
Prisutdelning "Se Skåne"
19. Årsmötets avslutande



**SKÅNE**

E-post: [Info@smcskane.org](mailto:Info@smcskane.org)

Web: [www.svmc.se/skane](http://www.svmc.se/skane)

## Verksamhetsberättelse Årsmöte 2007

Allmänt

### Verksamhetsåret

Verksamhetsåret 2006-2007 omfattar perioden 1/9 2006 till och med 31/8 2007.

### Medlemsantal

SMC Skåne hade vid verksamhetsårets slut 8009 medlemmar.

### Lokala klubbar

De anslutna klubbarna var:

Atomic Riders	Slowriders
Bjufs mck	Startmotors MC
Beautiful MC Skåne	Strutsens MC
Chios mcc	Tollarps mc-klubb
Diva mc	Trelleborgs MC
Engelholms Motorcykelklubb	Vagabonds MC
Eslövs Motorcykelklubb	West Coast Bikers
Freelance MC	Wiss Bikers
Hibideskus Mucelures MCC	Aviatörernas MC
Hörby Softgliders	Custom Bikers MC Tomelilla
Lunds Touring Team	FMCK Helsingborg
Lönsboda Touring klubb	Gladiatorna MCK
Macklean Mc Club	Gripen MCK
Malmö Chapter Sweden	Heinge Bull's MC
MCK High Riders	Lille Mats MCK
Mc-klubben Kryddan	LMK-TT
Night Eagles MC	MCK Snapphanen
Palmgliders MCK	Perstorps MCK
Rolling Bikers	Road Riders MCC
Skånes Motorcyklister	Sydskanes Emse

### Styrelsens sammansättning

Styrelsen har under året bestått av följande personer:

Ordförande: Sven Liljekvist

Vice ordförande: René Bertilsson

Kassör: Anette Rosén

Sekreterare: Mathias Nilsson

Vice sekreterare: Per Randau

Ledamot: Maria Libäck

Ledamot: Lars Öhrn



# SKÅNE

E-post: [Info@smcskane.org](mailto:Info@smcskane.org)

Web: [www.svmc.se/skane](http://www.svmc.se/skane)

Suppleant: Håkan Svennerstedt  
Suppleant: Torstein Kvamme  
Suppleant: Dan Svensson  
Suppleant: Jürgen Markus

Övriga befattningshavare har varit:  
Revisor: Per-Göran Eriksson  
Revisor: Peter Svensson

Valberedare: Bengt Olsson  
Valberedare: Magnus Lindberg  
Valberedare: Bengt Raunert

### **Sammanträden**

Styrelsen har haft 7 protokollförda sammanträden under verksamhetsåret. Styrelsen har kallat till en klubbkonferens och distriktsorganisationen har kallat till ett årsmöte.

### **Medlemskap i andra organisationer**

SMC Skåne är som organisation ansluten till:  
Sveriges Motorcyklister (SMC),  
Nationalföreningen för Trafiksäkerhets Främjande Skåne Län (NTF Skåne Län)

Arbetsgrupper

---

**Distriktsinfo** Ansvarig Jürgen Marcus

Under verksamhetsåret bytte arbetsgruppen namn från länsinfo till distriktsinfo.

Ett uppdrag för arbetsgruppen har varit att representera SMC, på de olika Öppet hus dagarna som MC handlarna har haft under våren. Vi har även varit på Night Eagles kortegen och Sofiero Classic Show. På dessa aktiviteter har vi haft möjlighet att kunna värva nya medlemmar och informerat om SMC. Kampanjen utrotningshotad har vi arbetat med genom namnunderskrifter och mycket information. Den 28/4 var vi på Degeberga veteranmarknad, Stortorget Malmö och SKMC klubbhus där vi informerade angående regeringens förslag och protesterade.

**MIT – Media och IT** Ansvarig Mathias Nilsson

Hemsidan har uppdaterats minst en gång per månad. Funktionen med att anmäla aktiviteter till kalendern har använts av klubbarna. SMC-Skånes arbetsgrupper har haft möjlighet att få en egen del på hemsidan.

Sommartävlingen "Sommarhälsningen" blev ingen succé.



# SKÅNE

E-post: [Info@smcskane.org](mailto:Info@smcskane.org)

Web: [www.svmc.se/skane](http://www.svmc.se/skane)

**BKK – Bra KörKunskap** Ansvarig Torstein Kvamme

### **Omorganisation**

BKK verksamheten inom SMC Skåne omorganiserade sig i slutet på 2006 och den nya organisationen har varit verksam under 2007. Den nya organisationen har fungerat väl och gett en tydlighet utåt om vem som gör vad som saknats innan. Se det nya organisationsschemat på sista sidan.

### **Namnbyte**

Inför 2007 valde vi att byta namn på våra kurser från Broms och Kurv Kurser (BKK) till Bra KörKunskap (BKK) då detta mer säger vad vi håller på med och inte låter lika tråkigt. Dessutom ger det oss en större frihet att utveckla vårt kurskoncept då det gamla namnet är kopplat till ett rikstäckande kursupplägg.

### **Kurser**

Vi har under 2007 hållit 5 st kurser varav 4 endagars och 1 tvådagars kurs. När vi öppnade anmälningen i februari så tog det ca 40 min innan de första kurserna var fullbokade. Som mest hade vi över 40 st på reservlistan under början av sommaren. Alla kurserna har varit på Ring Knutstorp och haft 80 deltagare på endagars och 60 deltagare på tvådagars.

För instruktörerna har vi haft en pedagogik kurs som genomfördes tillsammans med SMC Väst men med Skåne som kurshållare. Vi har även genomfört en teoretisk och en praktisk kursdag om körteknik och övningar. Våra instruktörer har också hjälpt SMC Väst och SMC Blekinge med en del av deras kurser. Detta då Skånes ses som en av de mest rutinerade kursarrangörerna och gärna bjuds in för att hjälpa till.

För att höja kvalitén och nivån på det vi lär ut så bestämde vi oss för att titta på ett nytt upplägg inför 2007. Det nya upplägget bygger på en 3 stegs utbildning där du bara kan gå ett steg per dag och måste ta dem i turordning. Detta gjorde att vi kunde få mer tid per moment och deltagarna mer tid att öva men också att vi kunde lägga till en del nya övningar vilka vi inte hunnit med på en dag annars. Detta nya upplägg är en stor succé vilket syntes tydligt i kursutvärderingarna men även påpekats spontant av deltagare. Om ni är intresserade av att mer i detalj få reda på vad en kurs går ut på så gå in på vår hemsida, [www.smcskane.com](http://www.smcskane.com).

**TOG – Touring** Ansvarig Bengt Olsson

Skånetouren genomfördes med 22 stycken glada deltagare i delvis regn. Temat för året var slott och vatten, vi kom att passera 7 stycken slott och flera sjöar, stora som små. Skånetouren hade två fikastopp med en god middag som avslutning på Tydingesjöns camping

Se Skåne arrangerades för tredje gången. Startkort innehållande ett antal deltagande företag inom olika områden ex. caféer, mc-handlare och sevärigheter, startkort fanns att skiva ut på hemsidan.

Arbetet med att uppdatera rabattlistan har skett löpande under året.



# **SKÅNE**

E-post: [Info@smcskane.org](mailto:Info@smcskane.org)

Web: [www.svmc.se/skane](http://www.svmc.se/skane)

**TSG – Trafiksäkerhet** Ansvarig Pelle Randau

Mc-fortbildning i länet bedrivs utifrån två nivåer, grundutbildning samt vidareutbildning inom BKK.

Under den gångna säsongen har TSG gruppen arrangerat en MC avrostning, den 1 maj 2007 på F5 Ljungbyhed med 111 st deltagare.

Vi medverkade även på Night Eagles egna avrostning i Kristianstad, där det kom upp emot 20 st personer.

Utbildning av nya instruktörer sker sedan ett antal år tillbaka enbart centralt via SMC Riks, dock ansvarar länet för nyrekrytering av instruktörer.

SMC Skåne instruktörspool för grundläggande mc-fortbildning innehåller i dagsläget 11 instruktörer.

Det var även inplanerad en HLR kurs, men den ställdes tyvärr in i år, då det kom in för få anmälningar.

TSG Gruppen bestod utav: Pelle Randau, Maria Libäck, Lars Öhrn

**Distriktsredaktör** Ansvarig Reneé Bertilsson

Under året har vi haft 7st insändare i MC-Folket. Detta är ett sätt för oss att informera våra medlemmar.

Övrigt

Vi har deltagit i riksomfattande kampanjen "Utrotningshotad".

Slutord

Styrelsen vill tacka alla medlemmar som tillsammans är med och gör SMC till den starka organisation som vi är idag. Det är glädjande att se att den externa rekryteringen till arbetsgrupperna fortsatt även under 2007/2008 och vi ser med förväntan på utvecklingen i framtiden.

Ordförande Sven Liljekvist

Vice ordförande Reneé Bertilsson

Kassör Anette Rosén

Sekreterare Mathias Nilsson

Vice sekreterare Per Randau

Ledamot Maria Libäck

Ledamot Lars Öhrn

Suppleant Dan Svensson

Suppleant Torstein Kvamme

Suppleant Jürgen Markus

Suppleant Håkan Svennerstedt



**SKÅNE**

E-post: [Info@smcskane.org](mailto:Info@smcskane.org)

Web: [www.svmc.se/skane](http://www.svmc.se/skane)

SMC Skåne

**Resultatrapport**  
Preliminär

Sida: 1

Utskrivet: 07-09-20

Räkenskapsår: 06-09-01 - 07-08-31

Resultatenhet: Hela företaget

Period: 06-09-01 - 07-08-31

Senaste vernr: A246

	Akkumulerat	Ack tg år	Årsbudget
<b>Rörelsens intäkter och lagerförändring</b>			
Nettoomsättning			
3110 Försäljning	580,00	5 290,00	0,00
3120 Kursavgift BKK	552 450,00	584 350,00	564 000,00
3130 Kursavgift övrigt	18 224,00	0,00	0,00
3740 Öres- och kronutjämning	1,12	0,00	0,00
<b>S:a Nettoomsättning</b>	<b>571 255,12</b>	<b>589 640,00</b>	<b>564 000,00</b>
Förändring av varulager			
4900 Lagerförändring	-13 220,00	0,00	0,00
<b>S:a Förändring av varulager</b>	<b>-13 220,00</b>	<b>0,00</b>	<b>0,00</b>
Ovriga rörelseintäkter			
3980 Länstia	132 931,00	96 215,00	96 000,00
3981 SMC fortbildningsbidrag	0,00	66 000,00	53 000,00
3982 OKQ8-kortet	4 077,00	4 785,00	0,00
3983 SMC-kortet	0,00	1 169,00	0,00
3989 Övriga erhållna bidrag	38 000,00	0,00	0,00
3990 Övr ersättn och intäker	990,00	-500,00	0,00
<b>S:a Övriga rörelseintäkter</b>	<b>175 998,00</b>	<b>167 669,00</b>	<b>149 000,00</b>
<b>S:a Rörelseintäkter och lagerförändring</b>	<b>734 033,12</b>	<b>767 309,00</b>	<b>713 000,00</b>
<b>Bruttovinst</b>	<b>734 033,12</b>	<b>767 309,00</b>	<b>713 000,00</b>
<b>Rörelsens kostnader</b>			
Ovriga externa kostnader			
5010 Lokalhyra möten	-1 300,00	-800,00	-8 400,00
5011 Banhyra	-281 186,00	-290 954,00	-266 500,00
5012 Lokalhyra övrigt	-45 565,00	-2 120,00	0,00
5090 Övr kostnader hyrd lokal	-400,00	0,00	0,00
5410 Förbrukningsinventarier	-8 468,00	-43 989,00	0,00
5420 Programvaror	-1 613,00	0,00	0,00
5460 Förbrukningsmaterial	-3 958,30	-2 770,75	-2 500,00
5500 Reparation och underhåll	-4 824,00	-400,00	0,00
5710 Frakt och transport	0,00	-100,00	0,00
5800 Resekostnader	-40,00	0,00	0,00
5831 Kost	-80 953,48	-72 521,39	-85 125,00
5832 Logi	-12 750,00	-12 800,00	-12 900,00
5930 Reklamtrycksaker	-2 150,00	0,00	0,00
6071 Representation	0,00	-2 415,00	0,00
6073 Gåvor & priser	-2 230,00	0,00	-2 500,00
6110 Kontorsmaterial	-645,00	-23,00	-5 650,00
6150 Trycksaker	-1 550,38	-4 980,00	0,00
6211 Telefoni	-1 665,95	-1 200,00	-1 600,00
6230 IT, data & hemsida	-3 372,00	-3 021,00	-2 500,00
6250 Porto	-214,00	-1 843,50	-1 200,00
6310 Företagsförsäkringar	-392,00	-333,00	0,00
6320 Självriser	-4 000,00	0,00	-25 000,00
6501 Flaggvaktersättning	-57 500,00	-63 200,00	-78 000,00
6502 Ambulans	-8 200,00	-22 800,00	-27 050,00
6503 Läkare	-17 584,00	-15 650,00	-14 070,00
6504 Narkossjuksköterska	-6 789,00	0,00	0,00
6570 Bankkostnader	-7,50	-934,00	0,00
6981 Föreningsavg avdr gill	0,00	-150,00	0,00
6991 Övr avdr gill kostn	-255,00	-1 540,80	0,00
6993 Lämnade bidrag och gåvor	-1 000,00	0,00	-5 000,00
6994 BKK-fond	-4 108,20	-113 406,99	0,00
6995 TSG-fond	-15 099,00	0,00	0,00
<b>S:a Övriga externa kostnader</b>	<b>-587 799,81</b>	<b>-657 932,43</b>	<b>-537 995,00</b>
Personalkostnader			
7021 Arvode	0,00	0,00	-500,00
7331 Millersättning skattefri	-97 920,04	-79 159,86	-105 000,00
7810 Utbildning	-5 857,00	5 291,03	-25 000,00



**SKÅNE**

E-post: [Info@smcskane.org](mailto:Info@smcskane.org)

Web: [www.svmc.se/skane](http://www.svmc.se/skane)

SMC Skåne

Balansrapport  
Preliminär

Sida: 1

Utskrivet: 07-09-20

Räkenskapsår: 06-09-01 - 07-08-31

Resultatenhet: Hela företaget

Period: 06-09-01 - 07-08-31

Senaste vernr: A246

	Ing balans	Period	Utg balans
<b>TILLGÅNGAR</b>			
Omsättningstillgångar			
Varulager mm			
1400 Varulager	18 050,00	-13 220,00	4 830,00
S:a Varulager mm	18 050,00	-13 220,00	4 830,00
Fordringar			
1881 Fordringar SMC Riks	161 215,00	-28 284,00	132 931,00
1880 Övr kortfristiga fordringar	2 600,00	519,00	3 119,00
S:a Fordringar	163 815,00	-27 765,00	136 050,00
Kassa och bank			
1910 Kassa	3 624,50	-3 500,85	123,65
1920 PlusGiro	103 929,91	120 592,31	224 522,22
S:a Kassa och bank	107 554,41	117 091,46	224 645,87
S:a Omsättningstillgångar	289 419,41	76 106,46	365 525,87
S:A TILLGÅNGAR	289 419,41	76 106,46	365 525,87
<b>EGET KAPITAL, AVSÄTTNINGAR OCH SKULDER</b>			
Eget kapital			
2010 Eget kapital	-122 410,68	0,00	-122 410,68
2099 Redovisat resultat	-28 185,74	0,00	-28 185,74
S:a Eget kapital	-148 596,42	0,00	-148 596,42
Långfristiga skulder			
2370 BKK-fond	-113 406,99	-4 108,20	-117 515,19
2371 TSG-fond	0,00	-15 099,00	-15 099,00
S:a Långfristiga skulder	-113 406,99	-19 207,20	-132 614,19
Kortfristiga skulder			
2999 Övr uppl kostn/förutbet intäkter	-27 416,00	-16 764,00	-44 180,00
S:a Kortfristiga skulder	-27 416,00	-16 764,00	-44 180,00
S:A EGET KAPITAL, AVSÄTTNINGAR OCH SKULDER	-289 419,41	-35 971,20	-325 390,61
<b>BERAKNAT RESULTAT***</b>	0,00	40 135,26	40 135,26

**SKÅNE**
E-post: [Info@smcskane.org](mailto:Info@smcskane.org)Web: [www.svmc.se/skane](http://www.svmc.se/skane)





Vi har granskat årsredovisningen, bokföringen och styrelsens förvaltning i räkenskapsåret 1/9 2006-31/8 2007

Det är styrelsen som har ansvaret för räkenskapshandlingarna och förvaltningen tillämpas vid upprättandet av årsredovisningen. Vårt ansvar är att uttala oss om årsredovisningen, koncernredovisningen och förvaltningen på grundval av vår revision.

Revisionen har utförts i enlighet med god revisionssed i Sverige. Det innebär att vi planerat och genomfört revisionen för att i rimlig grad försäkra oss om att årsredovisningen inte innehåller väsentliga felaktigheter. En revision innefattar att granska ett urval av underlagen för belopp och annan information i räkenskapshandlingarna. I en revision ingår också att pröva redovisningsprinciperna och styrelsens tillämpning av dem samt att bedöma de betydelsefulla uppskattningar som styrelsen gjort när de upprättat årsredovisningen samt att utvärdera den samlade informationen i årsredovisningen. Som underlag för vårt uttalande om ansvarsfrihet har vi granskat väsentliga beslut, åtgärder och förhållanden i föreningen för att kunna bedöma om någon styrelseledamot är ersättningsskyldig mot föreningen. Vi har även granskat om någon styrelseledamot på annat sätt har handlat i strid med stadgarna. Vi anser att vår revision ger oss rimlig grund för våra uttalanden nedan.

Årsredovisningen har upprättats i enlighet med årsredovisningslagen och ger därmed en rättvisande bild av föreningen ställning i enlighet med god redovisningssed i Sverige. Förvaltningsberättelsen är förenlig med årsredovisningen.

Vi tillstyrker att årsmötet fastställer resultaträkningen och balansräkningen för SMC Skåne enligt förslaget i förvaltningsberättelsen och beviljar styrelsens ledamöter och ordförande ansvarsfrihet för räkenskapsåret 2006/2007.

Kristianstad den 16/9 2007

A handwritten signature in blue ink, appearing to read 'Peter Svensson'.

Peter Svensson  
Revisor

A handwritten signature in blue ink, appearing to read 'Per-Göran Eriksson'.

Per-Göran Eriksson  
Revisor



**SKÅNE**

E-post: [Info@smcskane.org](mailto:Info@smcskane.org)  
Web: [www.svmc.se/skane](http://www.svmc.se/skane)

## Verksamhetsinriktning inför 2007 - 2008

### Generellt

För att utveckla och stävja samarbetet inom styrelsen planeras en kick-off, under vilken föreningens verksamhet ska planeras mer i detalj.

Arbetsgrupperna

---

### Distrikts info

Samarbetet med mc-handlarna i distriktet ska fortsätta och vi ska även börja arbeta med trafikskolorna. Allt informationsmaterial skall uppdateras. SMC Skåne skall finnas ute på klubbarnas olika arrangemang.

### BKK – Bra KörKunskap

Inför 2008 kommer vi endast göra några små förändringar av vårt upplägg och istället fokusera på att få ner den administrativa biten som idag sysselsätter flera personer många timmar inför varje Kursdag. Detta är också identifierat som en flaskhals för att köra fler kursdagar per år vilket det tydligt finns underlag för.

Hur många kursdagar vi kör nästa år kommer att bestämmas på vårt eget årsmöte i november.

Vi har under 2007 rekryterat en del nya instruktörer och kommer att fortsätta med det under 2008 för att hela tiden hålla instruktörsbasen uppe då där är ett visst manfall varje säsong pga. familj, jobb mm.

### TOG – Touring

Kommer att arrangera Skånetouren och Se Skåne detta år också. Kommer även att fortsätta att uppdatera rabatterna.

### MIT – Media och IT

SMC Skåne behåller namnet [www.smcskane.org](http://www.smcskane.org) med länkning till den nya adressen.

Under året planeras det att uppdatering av hemsidan att göras minst en gång per månad. Arbetet med att få ut bilder på hemsidan bör intensifieras.

Gruppen ska även försöka bistå övriga styrelsen med kompetens vad gäller IT.

### TSG – Trafiksäkerhet

Det kommer under år 2008 att arrangeras en ny stor avrostning, se hemsidan för närmare info.

### Distriktsredaktör

Under kommande verksamhetsår planeras det att skrivas 7 stycken länsnytt i medlemstidningen MC-Folket.



# SKÅNE

E-post: [Info@smcskane.org](mailto:Info@smcskane.org)

Web: [www.svmc.se/skane](http://www.svmc.se/skane)

## Budget

SMC Skåne län  
Budgetförslag  
Räkenskapsårets början: 07-09-01

Period: 07-09-01 - 08-08-31

	TSG	Distr.info	TOG	MIT	UTB	ADM	EK	VALB	REV	Gemensamt	Gemensamt Styrelsemöte	Gemensamt Länsårsmöte	Gemensamt Klubbkonf /Länsmöte	Gemensamt Rikårsmöte	Gemensamt Storkurs	Gemensamt Kick-off
3010 Försäljning																
3030 Anmälningsavgifter																
3982 Länstian										132 000						
3983 SMC fortbildn.bidrag	5000															
3990 Övr ersättn och intäk																
<b>S:a intäkter</b>	<b>5000</b>	<b>0</b>	<b>0</b>	<b>0</b>	<b>0</b>	<b>0</b>	<b>0</b>	<b>0</b>	<b>0</b>	<b>132 000</b>	<b>0</b>	<b>0</b>	<b>0</b>	<b>0</b>	<b>0</b>	<b>0</b>
4010 Varuköp																
5011 Lokalhyra möten											-2 400		-1 000			
5012 Banhyra																
5013 Övriga lokalyror										-2 500						
5120 El,vatten och sophant																
5410 Förbrukningsinventari																
5460 Förbrukningsmaterial																
5500 Reparation och underh																
5615 Bilhyra																
5800 Resekostnader																
5830 Kost	-500	-1500	-500	-500		-500	-500				-3 000	-2 500	-1 500			-3 000
5831 Logi																-3 000
5990 Övrig reklam										-5 000						-4 000
6071 Representation																
6072 Gåvor & priser										-5 000		-2 000				
6110 Kontorsmateriel	-100	-500	-200			-500	-500					-100				
6150 Trycksaker										-3 000						
6210 Telefon	-200	-200	-200			-400	-200	-200								
6220 It & Data																
6250 Porto	-100	-300	-100		-100	-500						-100				
6310 Företagsförsäkringar																
6500 Flaggvakter																
6501 Ambulans																
6502 Läkare																
6981 Medlemsavgifter																
6983 Anmälningsavgifter						-4 000								-2 000	-6 000	
6990 Övriga kostnader										-900						
6993 Låmnade bidrag	-5000															
6995 BKK fond																
7020 Förlorad arbetsförtjä																
7311 Arvoden					-500											
7330 Reseersättning, s.fri	-3000	-8000	-7 000			-3 000	-500	-500	-1 000		-20 000	-3 000	-3 000	-1 000		
7390 Övr kostnadsersättnin																
7610 Utbildning	-4000									-10 000						
8300 Räntointäkter																
8422 Bankavgifter																
<b>S:a kostnader</b>	<b>-12900</b>	<b>-10 500</b>	<b>-8 500</b>	<b>-8 000</b>	<b>-600</b>	<b>-8 900</b>	<b>-1 700</b>	<b>-700</b>	<b>-1 200</b>	<b>-26 400</b>	<b>-25 400</b>	<b>-7 700</b>	<b>-5 500</b>	<b>-3 000</b>	<b>-6 000</b>	<b>-10 000</b>
<b>Beräknat resultat</b>	<b>-7900</b>	<b>-10 500</b>	<b>-8 500</b>	<b>-8 000</b>	<b>-600</b>	<b>-8 900</b>	<b>-1 700</b>	<b>-700</b>	<b>-1 200</b>	<b>105 600</b>	<b>-25 400</b>	<b>-7 700</b>	<b>-5 500</b>	<b>-3 000</b>	<b>-6 000</b>	<b>-10 000</b>



# SKÅNE

E-post: [Info@smcskane.org](mailto:Info@smcskane.org)

Web: [www.svmc.se/skane](http://www.svmc.se/skane)

BKK´s organisationsschema

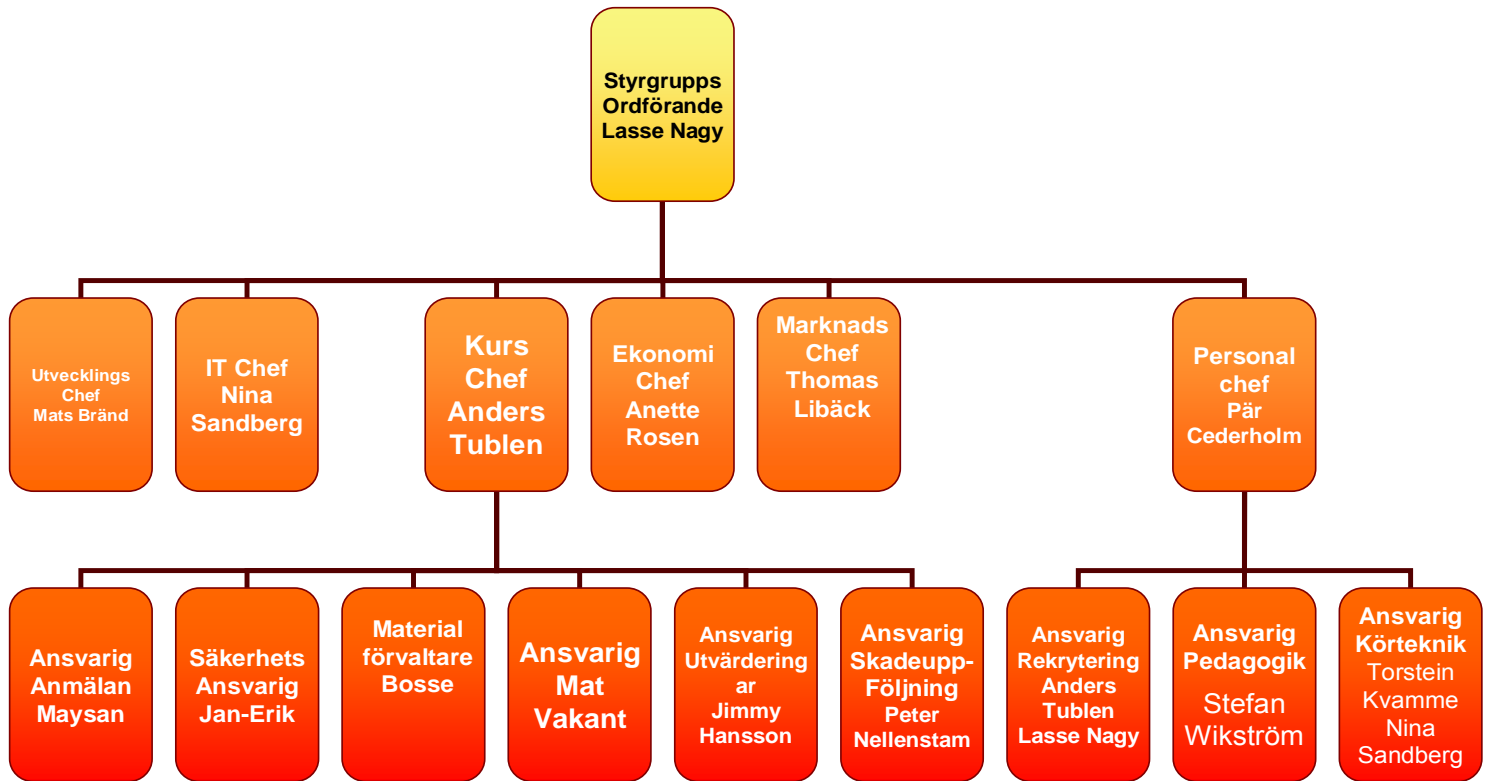

**SKÅNE**

E-post: [Info@smcskane.org](mailto:Info@smcskane.org)

Web: [www.svmc.se/skane](http://www.svmc.se/skane)